



歴史・文化を感じる観光地、屋台のB級グルメに  
ショッピング、なんでも揃う街 '台北'

2018. 10 ▶ 2019. 3

大阪(関西空港)発着

燃油サーチャージ込み

☆ キラキラ

# TAIPEI

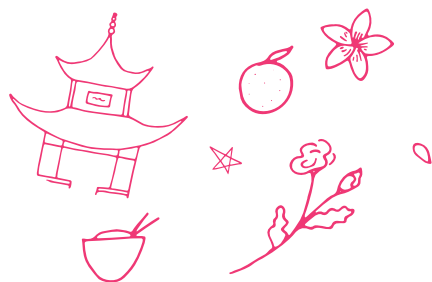

## 47,800円~113,000円

フリータイム台北3日間/エバー航空利用  
ホテル: グリーンワールド新仕界 2~3名様1室利用 お1人様代金(大人・子供同額)

※写真は全てイメージです



### ポイント1/ 充実の3つの オプションツアー

各共通2名様以上催行!  
台北市内観光やナイト九份観光!  
天燈上げ体験付き! ナイト十分観光  
等充実のツアー!

### ポイント2/ うれしい 無料の観光 プランをご用意!

2日目限定!  
人気の春梅子にて台湾料理&特製小  
龍包の昼食付!

### ポイント3/ うれしい 日本航空・エバー航空 ビジネスクラス利用プランも設定!

追加代金で飛行機のお座席をビジネ  
スクラスへグレードアップ可能。  
ワンランク上の空の旅をお楽しみ下さい。





# フリータイム 台北3日間の旅!

## Taipei 3日間 日程表

日本航空利用

### 日本航空813便利利用

関西空港発09:10~09:25 ✈️ 台北着11:05~11:40

- 到着後、混載車にてホテルへご案内。  
※途中、両替店(免税店内)に立ち寄り致します。

台北泊/食事: □□□

ホテルにて朝食 終日、自由行動。

《無料観光プラン(昼食付)》【日本にて事前申し込み必要】

- 台北市内観光にご案内。  
行天宮~お茶セミナー(大山茶芸)~總統府《車窓》~中正紀念堂~民芸品店(澎湃)、故宮博物院~忠烈祠~足つぼマッサージへのご案内(別料金)~民芸品店(金龍)にて解散 ※ホテルへは各自にてお戻り下さい。  
途中、人気の春梅子にて台湾料理(特製小籠包付)の昼食をご用意

台北泊/食事: 朝□□

ホテルにて朝食

ホテルチェックアウト後、混載車にて空港へご案内。(お部屋は12:00までご利用頂けます。)

※途中、免税店に立ち寄り致します。但し、日本航空814便利利用時は立ち寄りなし。

- ★フライトをお選び頂けます。  
日本航空814便利利用 台北発08:40~08:55 ✈️ 関西空港着12:25  
日本航空816便利利用 台北発12:15~12:50 ✈️ 関西空港着16:00~16:10  
到着後、解散。

食事: 朝□□

※上記フライトスケジュールは予告なく変更になる場合がございます。

\*出発地: 関西空港 \*利用航空会社: 日本航空・エバー航空 \*食事: 朝食2回※但し、復路JL814便・BR132便利用の場合は、最終日の朝食は、なしとなります。 \*最少催行人員: 2名様  
\*添乗員: 同行致します。現地係員がご案内致します。 \*空港税: 含まれません。お申込み代理店にてお支払いください。関西空港(大人3,040円 子供1,680円) 台湾(大人・子供約2,000円)  
\*燃油サーチャージ: 含まれます。(旅行成立後、燃油サーチャージが増額または減額、廃止されても増額分の追徴ならびに廃止を含む減額分の払い戻しはございません)

## Taipei 3日間 日程表

エバー航空利用

### ★フライトをお選び頂けます。

エバー航空177便利利用 関西空港発10:55~11:10 ✈️ 台北着13:05~13:10

エバー航空131便利利用 関西空港発12:55~13:10 ✈️ 台北着15:05

- 到着後、混載車にてホテルへご案内。  
※途中、両替店(免税店内)に立ち寄り致します。

台北泊/食事: □□□

ホテルにて朝食 終日、自由行動。

《無料観光プラン(昼食付)》【日本にて事前申し込み必要】

- 台北市内観光にご案内。  
行天宮~お茶セミナー(大山茶芸)~總統府《車窓》~中正紀念堂~民芸品店(澎湃)、故宮博物院~忠烈祠~足つぼマッサージへのご案内(別料金)~民芸品店(金龍)にて解散 ※ホテルへは各自にてお戻り下さい。  
途中、人気の春梅子にて台湾料理(特製小籠包付)の昼食をご用意

台北泊/食事: 朝□□

ホテルにて朝食

ホテルチェックアウト後、混載車にて空港へご案内。(お部屋は12:00までご利用頂けます。)

※途中、免税店に立ち寄り致します。但し、エバー航空132便利利用時は立ち寄りなし。

- ★フライトをお選び頂けます。  
エバー航空132便利利用 台北発08:30 ✈️ 関西空港着11:55~12:10  
エバー航空130便利利用 台北発13:00~13:35 ✈️ 関西空港着16:25~17:15  
エバー航空180便利利用 台北発17:30~17:40 ✈️ 関西空港着21:05~21:10  
到着後、解散。

食事: 朝□□

※上記フライトスケジュールは予告なく変更になる場合がございます。

## Optional Tour / 各共通 2名様以上催行

### 01 十分の天燈上げと九份観光 (平溪ローカル線乗車体験付)

所要 約8時間

集合: ホテル  
(ご宿泊ホテルにならない場合がございます)  
解散: 台北駅  
又は MRT 松江南京駅  
お1人様 7,900円 (大人・子供同額)



台北郊外の街、十分はローカル線(平溪線)の通る、古い町並みを現代までそのまま残した味の有る観光地です。また、この十分に有る十分瀑布は「台湾のナイアガラ」と呼ばれエメラルドグリーンの瀑布で、水流により侵食された奇岩等もご覧頂けます。又、ローカル線の平溪線の乗車も体験する事ができます。

到着日不可 帰国日不可

### 02 軽食 & 饒河街夜市散策付! ナイト九份観光

所要 約5時間

集合: ホテル又は民芸品店  
「金龍藝品」各自集合  
解散: 饒河街夜市又は台北駅  
又は MRT 松江南京駅  
お1人様 4,900円 (大人・子供同額)



有名アニメ映画のモデルになったといわれている九份。街並みには提灯が燈され、昼間とは違い、一段と幻想的な場所に変身した九份を満喫ください。

帰国日不可 ※但し、到着日の場合、13:15以降到着利用時は対応不可。

### 03 小籠包の夕食 & 天燈上げ体験付! ナイト十分観光

所要 約4時間半

集合: 民芸品店「金龍藝品」各自集合  
解散: 寧夏夜市  
お1人様 4,900円 (大人・子供同額)

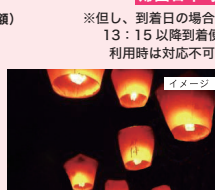

台北郊外の街、十分で有名なのが天燈上げ。天燈に願い事を書いて、夜空に舞い上がる景色はとても幻想的です。都会ではなかなか体験できない台湾の伝統文化を是非体験しませんか? 天燈上げ体験後は、台北の人気な夜市「寧夏夜市」へもご案内します。

帰国日不可 ※但し、到着日の場合、13:15以降到着利用時は対応不可。

## 出発日カレンダー / 台北3日間

特定日設定 2018年10/3~10/7,10/29~11/3,11/22~11/25,12/21~12/24,12/26~12/31,2019年1/1~1/3,1/11~1/13,3/20~3/23

2018.10月							2018.11月							2018.12月							2019.1月							2019.2月							2019.3月													
日	月	火	水	木	金	土	日	月	火	水	木	金	土	日	月	火	水	木	金	土	日	月	火	水	木	金	土	日	月	火	水	木	金	土	日	月	火	水	木	金	土							
		C	E	E	G	G					E	E	E							C																												
7	8	F	F	10	11	12	4	5	6	7	8	9	10	2	3	4	5	6	7	8	6	7	8	9	10	11	12	3	4	5	6	7	8	9	10	11	12	13	14	15	16							
14	15	16	17	18	19	20	11	12	13	14	15	16	17	9	10	11	12	13	14	15	13	14	15	16	17	18	19	10	11	12	13	14	15	16	7	8	9	10	11	12	13							
21	22	23	24	25	26	27	18	19	20	21	22	23	24	16	17	18	19	20	21	22	20	21	22	23	24	25	26	17	18	19	20	21	22	23	14	15	16	17	18	19	20							
28	29	30	31				25	26	27	28	29	30	23	24	25	26	27	28	29	27	28	29	30	31			24	25	26	27	28			21	22	23	24	25	26	27								
A	E	E	E				E	C	C	C	C	C	E	E	F	G	G	G	F	F	F	F	F			B	B	B	C	C			B	B	B	B	B	B	B									

【特定帰国日追加代金①】 延泊した際、台北発が下記日程に当たる場合、延泊代金と別途、お1人様6,000円の追加代金が必要となります。  
【2018年10/8,11/25,12/24,2019年1/1~1/3,1/6,1/14,2/11,3/24】  
【特定帰国日追加代金②】 延泊した際、台北発が金曜又は土曜又は日曜日に当たる場合、延泊代金と別途、お1人様6,000円の追加代金が必要となります。 ※①と②は重複して適用されます。

## ご旅行代金 / 台北3日間 (2~3名様1室利用 / お1人様 大人・子供同額) 単位: 円

利用ホテル(部屋指定なし)	利用航空会社	A	B	C	D	E	F	G	1人部屋利用及び延泊追加代金(お1人様1泊当り)	
									通常日泊	特定日泊
洛蕃大飯店新仕界	日本航空利用	49,800	54,800	62,800	69,800	79,800	84,800	115,000	8,000	14,000
グリーンワールド新仕界	エバー航空利用	47,800	52,800	60,800	67,800	77,800	82,800	113,000	8,000	14,000
洛蕃大飯店山水閣	日本航空利用	49,800	54,800	62,800	69,800	79,800	84,800	115,000	8,000	14,000
グリーンワールド山水閣	エバー航空利用	47,800	52,800	60,800	67,800	77,800	82,800	113,000	8,000	14,000
洛蕃大飯店花華館	日本航空利用	49,800	54,800	62,800	69,800	79,800	84,800	115,000	8,000	14,000
グリーンワールド花華館	エバー航空利用	47,800	52,800	60,800	67,800	77,800	82,800	113,000	8,000	14,000
洛蕃大飯店舞衣南京館 [3名1室利用不可]	日本航空利用	52,800	57,800	65,800	72,800	82,800	87,800	118,000	9,000	16,000
グリーンワールド舞衣南京	エバー航空利用	50,800	55,800	63,800	70,800	80,800	85,800	116,000	9,000	16,000
華泰王子大飯店	日本航空利用	55,800	60,800	68,800	75,800	85,800	90,800	121,000	11,000	17,000
クロリアプリンスホテル	エバー航空利用	53,800	58,800	66,800	73,800	83,800	88,800	119,000	11,000	17,000
台北凱撒大飯店	日本航空利用	59,800	64,800	72,800	79,800	89,800	94,800	125,000	14,000	19,000
シーザーク台北	エバー航空利用	57,800	62,800	70,800	77,800	87,800	92,800	123,000	14,000	19,000
亜都麗緻大飯店	日本航空利用	58,800	63,800	71,800	78,800	88,800	93,800	130,000	13,000	22,000
ザランディス台北	エバー航空利用	56,800	61,800	69,800	76,800	86,800	91,800	128,000	13,000	22,000
台北国賓大飯店	日本航空利用	67,800	72,800	80,800	88,800	98,800	102,800	134,000	18,000	25,000
アンパサダーホテル台北	エバー航空利用	65,800	70,800	78,800	86,800	96,800	100,800	132,000	18,000	25,000

エコノミー MRT板南線 西門駅から徒歩約10分  
**グリーンワールド新仕界**／洛基大飯店新仕界【部屋指定なし】 ①

<http://newworld.greenworldhotels.com/jp/>

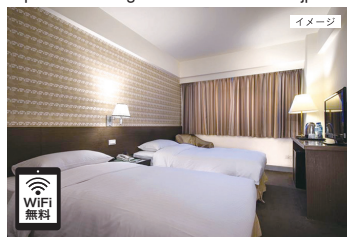

チェックアウト 12:00

繁華街「西門町」に建つエコノミーホテル。西門町は台北の原宿と言われて若者が多く活気あふれる町。ホテルの目の前に来順豆漿屋があって、台湾小吃魯肉飯、ワンタンが人気の天下一家のお店も隣接しています。

エコノミー MRT淡水線 民権西路駅徒歩約3分  
**グリーンワールド山水閣**／洛基大飯店山水閣【部屋指定なし】 ②

<http://sansui.greenworldhotels.com/jp/>

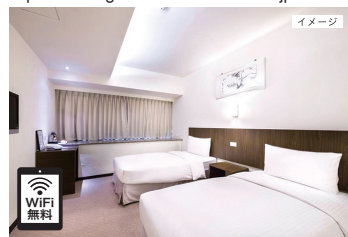

チェックアウト 12:00

メインストリート中山北路沿いに建つエコノミーホテル。アットホームな雰囲気になっています。スタッフは日本語が通じるので何かと安心なうえ、親切に対応してくれると評判です。とにかく立地と料金重視というお客様におすすめです。

エコノミー MRT台北駅徒歩約5分  
**グリーンワールド花華**／洛基大飯店花華館【部屋指定なし】 ③

<http://flora.greenworldhotels.com/>

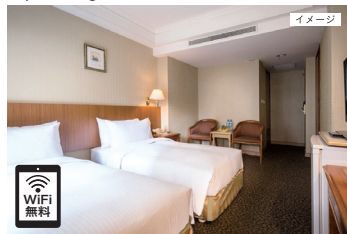

チェックアウト 12:00

周辺には台湾好吃(おいしい)グルメやドリンクショップが軒を連ね、若者が集まる西門町や三越デパート、台北ターミナルと隣接する「Qスクエア」も徒歩圏内。

スタンダード MRT松江南京駅より徒歩約7分  
**グリーンワールド舞衣南京**／洛基大飯店舞衣南京館【部屋指定なし】 ④

<http://mainanjing.greenworldhotels.com/en/>

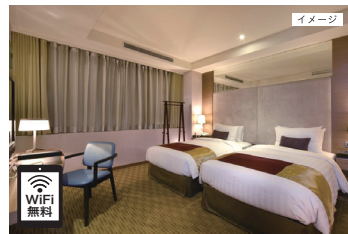

チェックアウト 12:00

清潔感のある客室は全室40室、全室温水便座洗浄機付トイレが完備されています。ホテル周辺は日系企業が集結し、コインランドリー(洗濯機&乾燥機)やジムが無料で利用がで長期のビジネス渡航におすすめです。

※朝食のレストランは、グリーンワールド南京2階の「楓露レストラン」(舞衣南京より徒歩2分)となります。予めご了承ください。

スーパーリア MRT蘆洲線中山国小駅から徒歩約10分  
**グロリアプリンスホテル**／華泰王子大飯店【部屋指定なし】 ⑤

<https://www.gloriahotel.com/>

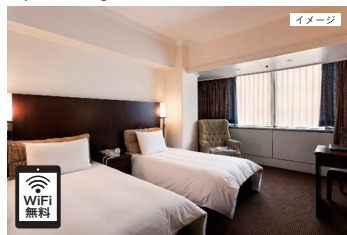

チェックアウト 12:00

民生東路と林森北路の交差点に位置するプリンスホテル系列のホテル。台北のにぎやかな地区にあり日本の観光・ビジネス客に根強い人気を誇ります。全室バスタブ付き、温水便座洗浄機も完備。

スーパーリア MRT板南線、淡水線台北駅直結  
**シーザーク台北**／台北凱撒大飯店【部屋指定なし】 ⑥

<http://taipei.caesarpark.com.tw/>

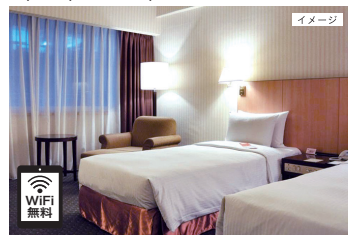

チェックアウト 12:00

入り口を入ると、白・黒・シルバーを使ったシンプルモダンなロビーエリアが広がります。その一方、33平米ある客室は、茶系の自然な色使いでまとめられ寛げる空間。周辺は飲食店が多く、コンビニもあるので何かと便利です。新光三越デパートにも隣接。

デラックス MRT蘆洲線中山国小駅から徒歩5分  
**ザ ランディス台北**／亜都麗緻大飯店【部屋指定なし】 ⑦

<http://taipei.landishotelsresorts.com>

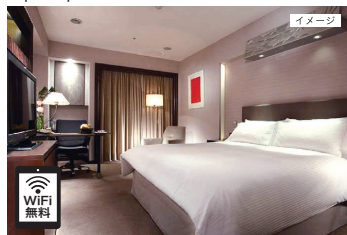

チェックアウト 12:00

館内はヨーロッパ感覚あふれるアールデコ調に設計されています。全室バスタブ、温水便座洗浄機付きトイレが完備。日本人スタッフもいるので安心です。

デラックス MRT雙連駅から徒歩約7分  
**アンバサダーホテル台北**／台北国賓大飯店【部屋指定なし】 ⑧

<https://www.ambassador-hotels.com/tc/taipei>

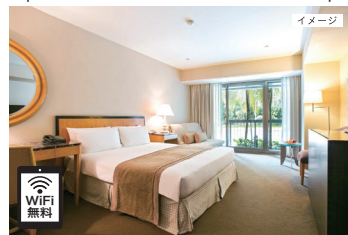

チェックアウト 12:00

中山北路沿いという好立地にあり、MRT「雙連」駅から徒歩ですぐとアクセス抜群。きめ細やかなサービスにリピーターも少なくありません。落ち着いた雰囲気が魅力ほホテルです。

台北中心部

ホテル

- ① グリーンワールド新仕界
- ② グリーンワールド山水閣
- ③ グリーンワールド花華
- ④ グリーンワールド舞衣南京
- ⑤ グロリアプリンスホテル
- ⑥ シーザーク台北
- ⑦ ザ ランディス台北
- ⑧ アンバサダーホテル台北

- MRT 板南線
- MRT 中和新蘆線
- MRT 松山新店線
- MRT 淡水信義線
- MRT 文湖線







## 日本航空 ワンランク上の空の旅…ビジネスクラスのご案内

「ゆったりとした快適なシートで、台北までのフライトをゆっくりお過ごし頂けます。JALならではのサービスでお客さまをおもてなし致します」

基本代金お1人様一律 30,000 円追加 (2018 年 10/1 ~ 2019 年 3/31 出発)

### さらに進化した空のプライベート空間

包まれるようなシェルデザインと大型のプライベートパーティションが演出する、見出しの空間。寝返りが打てるほどの、ゆとりあるフラットシート。



### ご搭乗前にくつろぎのひとときを

関西空港では、ご搭乗前までサクララウンジにてゆっくりとした時間をお過ごしください。



### フライトマイルがたまります

JAL ビジネスクラス (パッケージツアー運賃) ご利用の場合のお客さまはフライトマイルが 70% たまります。ホームページ: <http://www.jal.co.jp/> ※運航される機材や座席仕様・食事内容・各種サービスは予告なく変更となる場合がございます。

日本航空 並び席確約プラン お1人様/往復/大人・子供 4,000 円

●追加代金にて「並び席」をご用意致します。(日本航空エコノミークラスのみ) 当プランはご出発 14 日前迄にお申し込みが必要です。また席数に限りがありご希望に添えない場合がございます。【ご注意】2 名様でのお申込みの場合、通路を挟まない並び席をご用意致します。3 名様以上でお申込みの場合、通路を挟んだ席や前後席を組み合わせた並び席となる場合がございます。窓側・通路側等の指定は出来ません。また事前座席番号のご回答は出来ません。

## エバー航空 往復ビジネスクラス利用プラン

A321-200 のビジネスクラスでは、最新のシートと快適なサービスで、お客さまをお迎えし、ゆったりとおくつろぎいただける空間をご用意しております。ぜひご堪能ください。10.6 インチのパersonalモニターは、タッチパネルを採用し、最新のエンターテインメントシステムをお楽しみいただけます。また、110V のコンセントも装備されており、ビジネスジャーでも、機内で充実した時間をお過ごし頂けます。

基本代金お1人様一律 60,000 円追加 (2018 年 10/1 ~ 2019 年 3/31 出発)



※上記の座席イメージは、130 便、180 便で使用される機材のものとなります。 ※運航される機材は、便により異なります。また予告なく変更になる場合がございます。

## 三鶴航空がおすすめする

- ★キラキラ旅シリーズ！
- バンコク/マカオ
- ★ビジネスクラスで行く優雅な
- バンコクの旅/台北の旅
- ★ティーウェイ航空で行く
- グアム/チェジュ

**BANGKOK**

84,800円~150,000円

**MACAU**

54,800円~119,800円

**台北**

140,000円~210,000円

**台北**

78,000円~140,000円

**グアム**

68,800円~175,000円

**Jeju**

27,800円~54,800円

※フライトスケジュールは予告なしに変更される場合がございます。※上記以外に臨時便を利用する場合もございます。※相部屋はお受けできません。※1名様1室利用ご希望の方は別途、1人部屋利用追加代金が必要となります。※3名様で1室(トリプル)をご利用の場合、2人部屋に簡易ベッドを入れてご利用頂く為、手袋となります。また簡易ベッドの撤入時刻は夜更けとなる場合がございます。予めご了承下さい。※市内観光や空港送迎時、少人数の場合はタクシー・リムジンバスなどを利用する場合もございます。又他ツアーのお客様と一緒に、他のホテルを経由する場合がございます。この場合多少お待合せ頂く場合がございます。予めご了承下さい。子供代金の設定はございません。※子供は、2歳以上12歳未満のお子様を言います。※幼児代金(20,000円)について、航空運賃・宿泊代金を使用しない場合のみ適用となります。※お客様のご希望によりパンフレット記載以外の延泊、ガイド、車、レストランなどの各種サービスをお受けすることがありますが、この場合の旅行契約形態はお客様と取扱店との間の手配旅行契約となり、当社はお取扱店の取扱業者となります。当該手配の取扱料についてはお取扱店所定の旅行業務取扱料金を申し受けます。※ご出発 10~7 日前 (遅くとも前日) までに集合時刻、場所、利用送迎機関、宿泊施設などの確定内容に記載した、最終旅行日程表を交付します。但し、旅行のお申込みから旅行開始日の前日から起算して 7 日前以降の場合、お客様の承諾を得て、旅行開始日当日に交付する場合がございます。パンフレット記載の日程は変更となる場合があります。最終旅行日程表必ずご確認ください。※20歳未満の方がご参加いただく場合は親権者の同意が必要となります。※15歳未満の方がご参加いただく場合は、保護者の同意を必要とさせていただきます。※台湾入国の際のパスポート残存期間について…日本国籍、帰国時まで有効なもの。滞在中国の期間や不明点は、必ず現地でお申し出ください。現地係員が対応させていただきます。現地係員へご連絡は日程表に記載しております。ご帰国後にお申し出いただいた場合にはサービスに対する補償は致しかねます。

## トンボツアーご旅行条件 (要旨)

詳しい旅行条件を説明した書面をお送り致しますので、事前にご確認の上お申し込みください。

- 1. 募集型企画旅行契約**  
この旅行は三鶴航空サービス(株)(以下「当社」といいます)が企画・実施する旅行であり、この旅行に参加されるお客様は当社と募集型企画旅行契約(以下「旅行契約」といいます)を締結することになります。旅行条件は、下記内容及び別途お渡りする旅行条件書、出発前にお渡しする最終旅行日程表と称する確定書面といたします。
- 2. 旅行のお申込み及び契約成立時期**  
当社又は当社の受託営業所(以下「当社」といいます)にて所定の申込書に所定の事項を記入し、右記の申込金を添えてお申込み下さい。(お申込金: お1人様につき旅行代金の20%以上) お申込金は旅行代金、取消料又は違約料のいずれか一部として取り扱われます。電話、郵便、ファクシミリその他の通信手段でお申込みの場合、当社が予約の承諾の旨を通知した翌日から起算して 3 日以内に申込書の提出と申込金の支払いをいたしました。旅行契約は、当社が契約の締結を承諾し、申込金を受領した時に成立致します。
- 3. 旅行代金のお支払**  
旅行代金は旅行開始日の前日から起算してさかのぼって 21 日目にあたる日より前(お申込み開始の場合は当社が指定する期日を含め)にお支払下さい。また、お客様が提携カード会社のカード会員である場合、お客様の署名無くして旅行代金、取消料、追加諸費用などを支払いただくことがあります。この場合のカード利用日はお客様からお申し出が無い限り、お客様の承諾日と致します。
- 4. 通信契約を希望されるお客様との旅行条件**  
当社提携クレジットカード会社のカード会員(以下「会員」といいます)より「会員の署名なくして旅行代金や取消料等の支払いを受ける」(以下「通信契約」といいます)ことを条件にお申込みを受ける場合があります。(受託旅行業者により当該取扱いができない場合があります。また取扱いが異なるカードの種類も受託旅行業者により異なります。・契約成立は、当社が郵便で旅行契約の締結の承諾通知を発行した時(電話、E-MAIL 等電子承諾通知を利用する場合は、その通知がお客様に到達した時)とします。また申込時には「会員番号・カード有効期限」等を知りていただきます。・「カード利用日」とは旅行代金等の支払い又は払戻し債務を履行するべき日をいいます。旅行代金のカード利用日は「契約成立日」とします。また取消料のカード利用日は「契約解除依頼日」とします。(但し契約解除依頼日が旅行代金のカード利用日以降であった場合は、当社は旅行代金から取消料を差引いた額を解除依頼日の翌日から起算して 7 日以内をカード利用日として払戻します。)
- 5. 旅行代金に含まれるもの**  
パンフレットに明示された以下のものが含まれます。  
(1) 航空運賃・料金、特に明示されていない場合はエコノミークラスを利用します。宿泊の料金、サービス料金。  
(2) お1人につきスーツケース等1個の受託手荷物運賃(お1人20kg以内)が原則ですが、航空会社、クラス、方面によって異なりますので、詳しくは係員におたずねください。
- (3) 添乗員が同行するコースの添乗員経費  
上記諸費用は、お客様のご都合により、一部利用されなくても原則として払戻しはいたしません。
- 6. 上記5のほかに旅行代金に含まれません。その一部を例示します。**  
送迎・観光・食事の料金、税サービス料金(但し、送迎、観光、食事等含んでい送迎・観光・食事の料金を除く)、超過手荷物料金、クリーニング代、追加飲食費等個人の性質の諸費用およびそれに伴う税・サービス料、傷害・疾病に関する医療費、渡航手続関係諸費用(旅券印紙代・旅券証紙代、査証料、予防接種料金、渡航手続代り料金等)、希望のみが参加されるオプションサービス(別途料金小旅行)の料金、日本国内外の空港施設使用料、空港税・出国税等(以下空港税等)およびこれに類する諸税。
- 7. 取消料**  
お申し込みの後、お客様のご都合で旅行を取り消される場合には旅行代金に対しておとりにつき次の取消料をいただきます。  
●旅行開始日がピーク時(4月27日~5月6日、7月20日~8月31日、12月20日~1月7日)の旅行である時、旅行開始日の前日から起算してさかのぼって 40 日目にあたる日以降 31 日目にあたる日まで旅行代金の 10% (但し上限 50,000 円)  
●旅行開始日の前日より起算してさかのぼって 30 日目にあたる日以降 15 日目にあたる日まで  
旅行代金が 50 万円以上.....100,000 円  
旅行代金が 30 万円以上 50 万円未満.....50,000 円  
旅行代金が 15 万円以上 30 万円未満.....30,000 円  
旅行代金が 10 万円以上 15 万円未満.....20,000 円  
旅行代金が 10 万円未満.....旅行代金の 20%  
●旅行開始日の 14 日前~3 日前.....旅行代金の 20%  
●旅行開始日の前々日及び前日.....旅行代金の 50%  
●旅行開始日当日(旅行開始前).....旅行代金の 50%  
●旅行開始日当日の無連絡不参加又は旅行開始後の取消.....旅行代金の 100%  
●旅行開始後の解除・払戻し  
お客様の都合により途中で離国された場合は、お客様の権利放棄とみなし、一切の払戻しをいたしません。
- 8. 旅行内容・旅行代金の変更**  
当社は、天災地震、戦乱、暴動、運送機関等の旅行サービス提供の中止など、その他の当社の関与し得ない事由、また運送機関の適用運賃・料金の大幅な改訂により、旅行内容・代金を変更する場合があります。尚お客様のお申し出により旅行内容の変更がある場合は、別途必要経費をいただきます。又、運送・宿泊機関等の利用人員により、旅行代金が異なる場合お客様のご都合で当利用人員が変更になったときは、旅行代金を変更します。
- 9. 当社の責任**  
当社は当社または手配代理者の故意又は過失によりお客様に損害を与えたときは、損害を賠償いたします。
- 10. お客様の責任**  
お客様の故意又は過失により当社が損害を被ったときは、当該お客様は損害を賠償しなければなりません。また当社から提供される情報を活用し、お客様の権利・義務その他旅行契約の内容について理解するように努めなければなりません。尚、旅行開始後に契約書面に記載された旅行サービスについて、記載内容と異なるものと認識したときは、旅行地において速やかに当社、当社の手配代理者又は旅行サービス提供者の旨を申し出なければなりません。
- 11. 特別補償**  
当社は、お客様が募集型企画旅行参加中に急激かつ偶然な外来の事故により、その身体、生命又は手荷物の上に被った一定の損害をいって、あらかじめ定める額の補償金及び見舞金を支払います。
- 12. 旅程保証**  
当社は、別途定める契約内容の重要な変更が生じた場合は、旅行代金に一定の率を乗じた額の変更補償金を支払います。詳しくはトンボツアー旅行条件書でお確かめ下さい。その他の事項については、当社募集型企画旅行約款、トンボツアー旅行条件書によりします。
- 13. その他**  
(1) 保護衛生について: 渡航先の衛生状況については、「厚生労働省海外渡航者のための感染症情報」ホームページ <http://www.forth.go.jp/> でご確認ください。  
(2) 海外危険情報について: 渡航先(国又は地域)によっては、「外務省海外危険情報」等、国・地域の渡航に関する情報が出されている場合があります。お申し込みの際に当社より「海外危険情報に関する書面」をお渡しします。また、「外務省海外安全ホームページ」<http://www.anzen.mofa.go.jp/> 外務省海外安全相談センター: 03-5501-8162 でもご確認ください。  
また、旅行日程・滞在先・連絡先などを登録すると、滞在先の最新の危険情報や緊急時の連絡メール等を受け取れる外務省のシステム「たびレジ」:  
<https://www.ezairyu.mofa.go.jp/tabireg/> への登録をお勧め致します。  
(3) 個人情報取得について:  
イ、当社およびご旅行をお申し出いただいた受託旅行業者(以下「販売店」)は、旅行申込みの際にご提出いただいた個人情報について、お客様の連絡や運送・宿泊機関等の手配のために利用させていただくほか、必要な範囲内において当該機関等に提供いたします。  
ロ、当社、当社のグループ企業である三鶴航空サービス株式会社等当社と提携する企業および販売店が取り扱う商品、サービスに関する情報をお客様に提供させていただくことがあります。  
ハ、上記のほか、当社の個人情報の取り扱いに関する方針については、当社の店舗またはホームページでご確認ください。  
■旅行条件(抜粋)基準日 この旅行条件(抜粋)の基準日は、2018 年 7 月 1 日です。旅行代金は、2018 年 7 月 1 日現在有効なものとして公示されている航空運賃・適用規則を基準として算出しています。  
■その他 旅行開始日に満 2 歳以上 12 歳未満の方はこども旅行代金が適用されます。

**MITSURU**

**三鶴航空サービス株式会社**

一般社団法人 日本旅行業協会 正会員 観光庁長官登録旅行業 第 337 号

旅行企画・実施 三鶴航空サービス株式会社 E-mail: [info@mitsuru.co.jp](mailto:info@mitsuru.co.jp) <http://www.mitsuru.co.jp>

〒542-0086 大阪市中央区西心斎橋 2-3-7

韓簡節の目安	
未明	早朝 朝 午前 午後 夕刻 夜 深夜
00:00	04:00 06:00 08:00 12:00 16:00 18:00 23:00 24:00

航空機・バス等の発着時刻を元にした目安時間です。日程表内の時間帯はホテルの出発時刻ではなく交通機関の出発時刻を示しています。

## 海外旅行保険加入のお勧め

海外では万一の事故や病気の時思ひもかけられる費用がかかるものです。ご旅行をより安心して楽しむものとするために、お客様ご自身で十分な旅行保険(疾病・傷害・盗難等)に加入されることをお勧めします。詳しくはお申し込み窓口または各保険会社にご相談ください。

**「みつる★CLUB」メルマガ会員募集中!**

<http://www.mitsuru.co.jp> 登録無料のマル得情報をメールでお届け!